



KIYOSU TRIP MAGAZINE

詳細はこちら



清須観光サイト公開中!

英気充実きよスポット

検索

清須市観光協会

〒452-8569 愛知県清須市須ヶ口1238番地 清須市役所 南館3階 産業課内

Tel: 052-400-2911 (代表) お問い合わせは平日9:00~17:00

Fax: 052-400-2963 E-mail: city.kiyosu-kanko@jewel.ocn.ne.jp



清須市観光協会公式キャラクター!
信長&濃姫

CONCEPT

『英気充実 きよスポット』

清須からはじめる、
そんな観光はじめます。

ここは天下統一はじまりのまち清須。
織田信長の天下取りの足がかりとなった、清洲城のある場所。
名古屋が生まれた背景にある、清須越しが起こった場所。
そんな歴史あるまちなのに、
観光地としてのイメージはありませんでした。

そこで、もっと清須を知ってもらうために、
「英気充実 きよスポット」をはじめます。
英気とは、何かをはじめめるための元気のこと。
戦国時代の英雄たちが英気を養い羽ばたいていったように、
清須の街並みやグルメ、まちの人たちのあたたかさを通して
元気になってほしいと思ったのです。

歴史的なスポットはもちろん、
それだけではないたくさんの魅力が、このまちにはある。
それを見て感じて体験することで、何かはじめたくなる、
元気になれる、明日をもっとがんばろうと思える、
そんな清須の魅力を発信していきます。

※「きよす」の表記について

～清須越し(1610年頃)	清須	清須市の公共施設	清洲城
江戸時代～2007年	清洲	歴史的な説明	清須城
2007年 (市町村合併・清須市誕生)～	清須		

清須観光サイトにてコンセプトムービー公開中!

Concept Movie

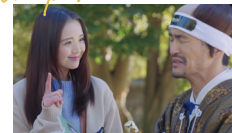

詳細はこちら



清須観光ブランドコピー&ロゴデザイン



KIYO SPOTmap

きよスポットマップ



北部ルート

天下にはばたく登竜門 [P5-6]

- 1 清洲城界限
(清洲城・清洲公園・上島神社・清洲甲冑工房等)
- 2 あいち朝日遺跡ミュージアム
- 3 日吉神社
- 4 興聖山 総見院
- 5 大雄山 正覚寺
- 6 清須城下町の遺構 (外堀跡)
- 7 清須城下町の遺構 (虎口等)

南部ルート

市場繁栄の秘密 [P7-8]

- 8 西枇杷島問屋記念館
- 9 美濃街道の街並み
- 10 みずとびあ庄内
- 11 庄内川堤防
- 12 カフェ&ギャラリー みどりや
- 13 美濃街道の路地裏
- 14 新川橋橋詰ポケットパーク

清須からあげまぶし [P9-11]

- 15 まつ寿司
- 16 カフェ&レストラン 田園
- 17 信長食堂 (炉ばたいちもんじ)
- 18 八百瓦
- 19 中華食堂 桜華
- 20 カレーハウス CoCo壱番屋 西枇杷島店
- 21 カレーハウス CoCo壱番屋 愛知清洲店
- 22 カレーハウス CoCo壱番屋 春日店

清須おみやげセレクション [P12]

- 23 清洲ふるさとのやかと

キヨスdeコトハジメ [P13-14]

- 24 太陽食品工業 (株)
- 25 (株) 尾張屋

清須deおうちバー入門 [P15-16]

- 26 キリンビール名古屋工場
- 27 清洲桜醸造 (株)

KIYOSU Craftsman PRIDE [P17-18]

- 28 (株) エムエス製作所
- 29 (株) 和田製作所
- 30 (有) 紺松
- 31 (株) 玉露軒

地元民が選ぶ #マイベスト清須 [P19-20]

- 9 美濃街道
- 2 あいち朝日遺跡ミュージアム
- 10 みずとびあ庄内
- 32 花咲公園
- 33 清須市はるひ美術館
- 34 新川検車支区
- 35 清洲ジャンクション
- 26 キリンビール名古屋工場
- 36 新川

1 清洲城 [P21]

37 尾張西枇杷島まつり [P22]

信長が推す

北部ルート モデルコース



天下にはばたき 登竜門

詳細はこちら



バス・
レンタサイクルの
詳細はこちら



弥生時代と戦国時代という大きな戦乱時代に、清須には多くの人が夢と希望を持って集い、この地方の中心地となっていました。ここ清須で決断し、未来を切り開いた人々には、織田信長公、豊臣秀吉公、徳川家康公（三英傑）から、名も知られていない人々まで限りがありません。とりわけ清須城は、三英傑の立身出世の舞台ですが、彼らもここで英気を養い、自分を信じて決断したからこそ、道を切り開き、日本の歴史をも動かしたのです。（〔信長公〕桶狭間出陣の地 天下統一の出発点 / 〔秀吉公〕信長公の草履温めエピソード・清須会議 出世物語の序章 / 〔家康公〕関ヶ原東軍集結の地 天下分け目の戦いの前日譚）外敵と向き合いながら、平和で豊かな日常を願い、そして時には戦いに勝つことを願った神社をはじめ、あなたの“英気が充実する”おすすめのスポットをご紹介します。

01



清洲城界限
(清洲城・清洲公園・上皇神社・御園神社等)
信長公の居城である清洲城や歴代城主の崇敬を集めた清洲三社で、往時を偲ぶことができます。
愛知県清須市朝日城屋敷1-1
営:10:00-16:30 休:月(祝祭日の場合、翌平日) P:あり

02



あいち朝日遺跡ミュージアム
朝日遺跡が、弥生時代における東海地方の政治・経済・文化拠点であったことが分かる施設です。
愛知県清須市朝日貝塚1
営:9:30-17:00 休:月(祝祭日の場合、翌平日) P:あり

03



日吉神社
SNS映えすると評判の女性に人気のあるオリジナル恋みくじや、はきだし皿など、ここならではの体験ができます。
愛知県清須市清洲2272 P:あり

メイン
スポット

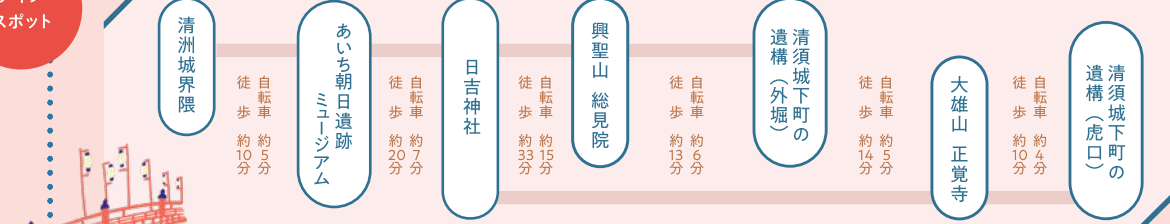

豊臣秀吉の幼名「日吉丸」は、日吉神社に由来があるのじゃ。



04
A



興聖山 総見院
信長公の戒名に由来する寺院で、本能寺から回収された信長公の兜(焼け兜)が伝わっています。(※兜の見学は要予約)
愛知県清須市大塚1-5-2 P:あり

信長推し
深堀り
スポット

04
B



大雄山 正覚寺
今川義元を供養する今川塚があり、「桶狭間の戦い」の痕跡を垣間見ることが出来ます。
愛知県清須市須ヶ口332 P:あり

05
A



清須城下町の遺構
05A 外堀跡(御園神社)や05B 虎口跡(清須城の土居跡)などの痕跡は、この街が秩序の要として、外敵に備えていたことを実感できます。
外堀跡(御園神社):愛知県清須市一場御園734
虎口跡(清須城の土居跡):愛知県清須市鍋片2-40

05
B

濃姫が推す

南部ルート モデルコース



市場繁栄の 秘宝



【出典】尾張名所図会
左上「下小田井市」
右上「庄内川の花見」
左下「枇杷島橋」の描写

江戸時代の尾張国は、庄内川を隔てて北側に穀倉地帯が広がり、南側は名古屋城下町へと続いていました。その境界に位置するこの場所が“ちょうどよかった”なのでしょう。家康公が美濃街道に開設した下小田井市は、日本三大青物市のひとつとして発展しました。かつて庄内川の枇杷島橋一帯は、桜や萩の名所として松尾芭蕉も訪れたほどの景勝地でした。景勝地に集う文化人との交流で教養を育んだ問屋商人たちが、豊かな財力を背景に地元の天王祭を今日に伝わる山車祭りへと発展させたのです。市場がなくなった今でも、名古屋との“ちょうどよい”位置関係でとっておきの景色があります。庄内川堤防から眺めは、名駅高層ビル群を眺めるもよし、背景のない自撮りをするもよしのおすすめスポットです。また、ここから眺める夕焼けは、あなたの普段の頑張りに寄り添ってくれますよ。時間に余裕があれば、美濃街道の路地裏の風情にもご注目ください。

01



メイン
スポット

江戸時代、西枇杷島には日本三大青物市場があったのよ。

西枇杷島問屋記念館

問屋商人の商いや文化的な暮らしぶりがうかがえ、西枇杷島まつりを生み出した文化的背景を実感できます。

愛知県清須市西枇杷島町西六軒20
営:10:00-16:00 休:月(祝祭日の場合、翌平日)

02



美濃街道の街並み

古くからの街並みが残る美濃街道には、戦前から立ち続ける木造3階建住宅をはじめとして、貴重な建物が多くあります。

愛知県清須市土器野238(周辺エリア)

03
A



みずとびあ庄内(03A)・庄内川堤防(03B)

みずとびあは、清須一の夕焼けスポット。名駅高層ビル群を眺めるもよし、背景のない自撮りスポットとするもよし、使い方いろいろの水辺空間です。

みずとびあ庄内:愛知県清須市西枇杷島町北枇杷池15-1
営:(火-金)10:00-16:00(土・日・祝)9:00-17:00 休:月 P:あり
庄内川堤防:愛知県清須市西枇杷島町十軒裏祠(周辺エリア)

03
B



詳細はこちら



美濃街道では車に気をつけるのよ。



濃姫推し
深堀り
スポット

04



美濃街道の路地裏

車が行き交う美濃街道を一步裏道に入るだけで、黒壁や玉石の外壁が今に残る迷路のような空間が広がります。

愛知県清須市西枇杷島町西六軒(周辺エリア)

05



カフェ&ギャラリー みどりや

古民家をリノベーションしたカフェで、こだわりの珈琲をいただけるほか、文化イベントも開催されます。

愛知県清須市西枇杷島町辰新田67
営:9:00-13:00(12:00 last order) 休:火・水・臨時休業あり

06



新川橋橋詰ポケットパーク

日本一長い人工河川とされる新川の開削について、先人の苦勞を偲ぶことができます。 愛知県清須市土器野136



まつ寿司
後藤 規之



2種類のからあげで魅せる

“戦まぶし”

味も見た目も“食べていて飽きないもの”をめざしました。当初、メインは味噌ダレと考えていました。しかし、思考錯誤するうちに特製の甘辛ダレもできたので、2種類のタレを使うことにしたんです。そして、味を分けるためにレタスを挟んでみたところ草のようにもみえ、お店から清洲城が近いこともあり「戦まぶし」と名付けました。からあげは、タレを付けてもパリッとした歯ごたえが残るように仕上げています。極めつけは、清須産のパセリを使用した、オリジナルのタルタルソース。出汁をかけると“がらっと変わる”味わいも楽しんでほしいです。

INFORMATION

まつ寿司

OPEN_11:00~14:00 17:00~21:00
HOLIDAY_水曜日
ADDRESS_愛知県清須市清洲 1-8-1
TEL_052-400-4955



からあげグランプリで賞をいただいたことがあり、品には自信がありました。しかし、“まぶし”という形で最後に出汁をかけるなら調節が必要だと思い、特に出汁をこだわりました。食べるときの見栄えも大切なので、かけると“黄色の花が開くようなイメージ”で、とろみをつけた卵あんにしています。からあげの味が濃い分、卵の味わいで優しくする狙いもあります。米粉を使ったカリッとした食感のからあげには、地元企業さんとコラボしたオリジナルダレで味つけ。そして、見た目をひつまぶしに寄せつつ、食べやすさと卵あんとの絡みも考えて、からあげをわらじ型に刻んでいます。

INFORMATION

信長食堂

OPEN_11:00~15:00
HOLIDAY_水曜日
ADDRESS_愛知県清須市西枇杷島町住吉 53
TEL_052-503-9556

金賞受賞からあげの

“技巧派まぶし”

信長食堂
古田 芳幸



KIYOSU ご当地グルメ

清須からあげまぶし
KARAAGE mabushi

詳細はこちら



「清須からあげまぶし」とは、どんなグルメなのでしょう？ 開発の裏側には、地元で飲食店を営む人々の姿がありました。



カフェ&レストラン
村瀬 慶高



100の味わいを生む

“アイデアまぶし”

メニューを考えているとき、緊急事態宣言が繰り返し出されていて、地元キンビールの生樽が大量に余っていました。そこで、ビールを活かせるように試作を繰り返し、ビールを隠し味にしたオリジナルの甘辛ダレができました。“味変”も工夫していて、食べ方を変えるごとに印象が変わるようなものができました。辛味ダレと温玉の組み合わせがおすすめですが、正解はありません。ご自身の好みで一番おいしい、からあげまぶしの味わい方を見つけてみてください。視覚的にも楽しんでもらえるよう器やオリジナルのメッセージを入れたスプーン(4種類)も用意しています。

INFORMATION

カフェ&レストラン
田園

OPEN_7:00~21:00
HOLIDAY_火曜日
ADDRESS_愛知県清須市寺野郷前 57
TEL_052-409-0031



料亭が届ける

“素材を味わうまぶし”

八百菘
富田 真司



日本料理が本業なので、その粹組みを大切にしたいものをつくりたいという想いがありました。出汁は懐石で使用することだわりのもの、ご飯にはひつまぶし用の継ぎ足し醤油ダレを使用しています。地元企業の調味料の素晴らしさも再認識しました。からあげも納得のいくものができたので、素材と地元の味噌、お互いの味を生かすにはどのような味付けが良いか試行錯誤を繰り返して辿り着いたのが、当店のからあげまぶしです。薬味は、ネギ、わさび、しそ、などを検討した末に梅おろしに決めました。さっぱりと最後まで飽きずに食べていただける味に仕上がっていると思います。

INFORMATION

八百菘

OPEN_11:30~14:00 17:30~21:00
HOLIDAY_水曜日
ADDRESS_愛知県清須市西枇杷島町西六軒 81
TEL_052-501-3675



元々メニューにからあげがあったので、味噌ダレの開発が一番悩みました。味噌を使うメニューを参考にして、味噌と醤油をブレンドしたタレをつくりました。からあげは、小さなものをたくさん乗せて、最後までいろんな食べ方を楽しめるようにしています。出汁は、かつお出汁に塩ラーメンのタレを少し混ぜて、味噌の味とバランスを取りました。からあげに半熟たまごとわさびを乗せて出汁をかけると、たまごスープのようになり、中華風のからあげまぶしを堪能していただけたと思います。今回に限らず、農協や農家の方から仕入れている地元産の新鮮な野菜もこだわりのポイントです。



中華食堂 桜華
田中 正道
田中 真由美



日々の技を詰め込んだ

“中華まぶし”

INFORMATION
中華食堂 桜華

OPEN_11:30~13:30 18:00~22:00
HOLIDAY_ 火曜日
ADDRESS_ 愛知県清須市西田中城下 27
TEL_052-409-2146



カレーハウスCoCo壱番屋の1号店は清須から始まっており、地元に戻したいという想いがありました。そこで開発した“カレーまぶし”には、地元メーカー太陽食品工業のスパイスが効いたソースとケチャップを使っています。また、出汁を試作中に、味噌からあげと合わせたときの物足りなさを感じ、ヒントを求めて太陽食品工業の工場に伺いました。そこで、スパイスの出汁がらと出会い、スパイシーな出汁のからあげまぶしが完成しました。そのままだと、シンプルにカレーとからあげを味わうことができ、出汁を入れると、スパイスカレーのように変化します。

ココイチ1号店が生んだ

“カレーまぶし”



カレーハウス
CoCo壱番屋スタッフ
大澤 麻衣



INFORMATION

カレーハウスCoCo壱番屋 西枇杷島店
OPEN_11:00~23:00
ADDRESS_ 愛知県清須市西枇杷島町末広 31
TEL_052-502-4738

カレーハウスCoCo壱番屋 愛知清洲店
OPEN_11:00~23:00
ADDRESS_ 愛知県清須市西田中中山白山 78
TEL_052-400-7987

カレーハウスCoCo壱番屋 春日店
OPEN_11:00~23:00
ADDRESS_ 愛知県清須市春日宮重町 566
TEL_052-401-1524

※価格は全て税込です。

01 清洲城信長ポークカレー-&ビーフカレー

清洲城信長ポークカレー 400yen
清洲城信長ビーフカレー 500yen



清須に1号店を持つカレーハウスCoCo壱番屋が監修し、清洲桜醸造「清洲城信長鬼ころし」とナカモ「つけてみそかけてみそ」をブレンドして豊かな香味を実現したレトルトカレーです。

清須おみやげセレクション

地元企業とのコラボ商品や、伝統野菜を使った清須ならではの商品をご紹介します！

02 土田かぼちゃアイス 350yen



清須の伝統野菜「土田かぼちゃ」をつかったアイスクリーム。濃厚な食感で、冬に食べても飽きない美味しさです。

03 キャラクタークリアファイル 各300yen



清須市観光協会の公式キャラクター「信長」「濃姫(のうひめ)」をあしらったキュートなアイテムです。

清須観光の際は、清洲ふるさとのやかたへ！

清洲ふるさとのやかた
愛知県清須市清洲古城 479-1

電話番号：052-409-3288
営業時間：9:00~17:00
休 日：月(祝祭日の場合、翌平日)

キヨス de コトビシ

太陽ソースで、 スパイスカレーをハジメル！

何種類ものスパイスを用意して、調合して…と
少し難しそうなイメージのあるスパイスカレー。
でも、3種類のスパイスとスーパー特選太陽ソース、
太陽ケチャップを使えば、簡単に調理できてしまうんです。

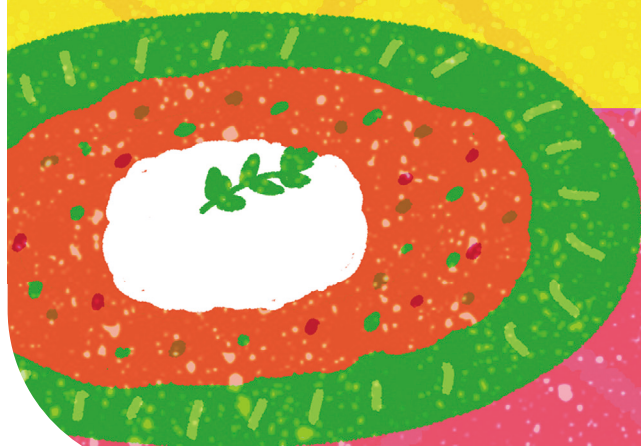

詳しいレシピと
作り方はこちら



素敵な出会いから、モノゴトははじまる。

旅先での思いがけない出会いから、新しい習慣がはじまる。そんな出来事も、観光体験のひとつです。
清須にも、あなたのココロを揺さぶる出会いが、きっと待っているはず。
ここでは、ほんの一部ですが清須のモノを通じた、個性的な暮らしの新習慣を提案します。
ぜひ、清須でいろんなコト、ハジメてみてください。

守口漬で、 ワインをハジメル！

おうちで優雅なひとときを味わえるワイン。
そんないい時間を、すこし特別に演出する
“守口漬”を使ったおつまみを紹介します。
日本の酒粕を使った守口漬とワインの意外な
組み合わせが奏でるこだわりの時間を、ぜひ。



詳しいレシピと
作り方はこちら



step

1



玉ねぎ、生姜を給色になるまで炒め、ひき肉を加えてさらに炒める

step

2



カレー粉とスパイス、スーパー特選太陽ソース、太陽ケチャップを加える

step

3



十分に火にかけ、汁気がなくなったらできあがり

太陽ソース
とは？



太陽ソースは、ナツメグ、グローブ、シナモン、タイム、セージ、ローレルなどを含めた十数種類の香辛料を贅沢に使用したウスターソースです。

step

1



袋から守口漬を出し、酒粕を拭き取る

step

2



よりさっぱりと味わいたいなら水洗いもOK

step

3



お好みの大きさに刻み、クラッカーの上にクリームチーズと一緒にのせたら完成

守口漬とは？



守口漬は奈良漬の一種。愛知県産の伝統野菜の守口大根を使用し、程よい酒粕の味わいとシャキッとした歯応えが特徴の伝統的な漬物です。



清須 de おうちバー入門

こだわりの1杯で、おつかれジブン。

おうちでまったりとお酒を飲む時間。ゆる〜く飲むのも良いけれど、たまにはこだわってみるのも“あり”。お酒にも所縁のある清須から、おうち飲みの定番“ビール”と“ハイボール”を、もっと楽しむ方法をご紹介します。



一番搾りを、
一番おいしく飲もう！

今回は“二度注ぎ”という注ぎ方を紹介。
炭酸が抜けず泡も楽しむことができます。
おいしい注ぎ方をマスターして、
素敵な1杯をお楽しみください。

泡をより楽しむ“注ぎ方”3つのポイント

- 01 泡を立てる！
- 02 泡を持ち上げる！
- 03 泡をこんもりさせる！



まずはグラスをまっすぐにして、
しっかりと泡が立つように半分
くらいまで注ぎます。



泡が落ち着いてきたら、グラス
を45度くらいに傾け、今度は
その泡を持ち上げるように
ゆっくりと注ぎます。



おいしいそうな泡が飲み口より
盛り上がり、こんもりとすれば
完成！

工場見学に行こう



キリンビール名古屋工場では、
「キリン一番搾り おいしさ実感
ツアー」を行っています。キリン一番
搾り生ビールを実際に作る工程を
見て、知って、味わってみてください。



今回使用したビール

キリン一番搾り生ビール
麦の旨味にこだわり、一番搾り
麦汁のみを贅沢に使用。“飲みやすく
飲み飽きない”ビールです。



爽快で最高なハイボールを
おうちで楽しもう。

おいしいハイボールのポイントは、
ウイスキーの豊潤な香りと炭酸の爽快感。
ちょっとしたポイントを意識して、
スカッとする1杯を召しあがれ。

爽快なハイボールの“作り方”3つのポイント

- 01 1:3で注ぐ！
- 02 氷のすき間に注ぐ！
- 03 やさしく1回半混ぜる！



よく冷えたグラスに氷を7割ほど
入れて、1(ウイスキー):3(炭酸)
になるようにウイスキーを注ぐ。



次はよく冷やした炭酸を氷
に当たらないようにゆっくり
注ぎます。



最後にマドラーでやさしく
1回半だけ混ぜて、爽快な
ハイボールの完成！

清須観光の際は、ぜひ販売店へ



「清洲城信長 鬼ころし」で知られる
清洲桜醸造。日本酒だけではなく、
ゆず酒やウイスキー、クラフトジン
にクラフトウォッカまで開発して
います。



今回使用したウイスキー

愛知クラフトウイスキーキヨス
清酒の蔵元ならではの清酒酵母を
使った、やさしくまろやかな味わい。
じっくり5年間熟成したクラフト
ウイスキーです。

KIYOSU Craftsman PRIDE

FILE.01

「型にハマらない金型メーカーの躍進」



「本業は医者だった。
“金型ってすごい”と
今でも素直に思う」

迫田 邦裕 / (株)エムエス製作所

FILE.02

「釣り業界という大海原でめざす理想郷」



「遊び心を忘れない。
釣りを通じて
人を笑顔にしたい」

水谷 明良 / (株)BOZLES

FILE.03

「お茶の文化とともに歩む茶屋の軌跡」



「お茶は嗜好品になった。
“玉露軒のお茶”を
楽しんでもらいたい」

川口 大輔 / (株)玉露軒

FILE.04

「全国の祭りを染める染物屋の白書」



「天気ひとつで発色が変わる。
今日の具合を観るのが
腕のみせどころ」

富田 友一 / (有)紺松

詳細はこちら



子どもの頃は“親に敷かれたレール”を歩きたくなかった。考えが変わったのは、子どもができてから。後悔を残さないよう、医者を続けながら実家を継ぐことに決めた。“金型の技術はもっと社会に注目されていいはず”。それが、新たな事業に挑戦する、原点の想い。アイアンヘッド“MUQU(ムク)”をはじめ、開発中のものも含めて、フィールドは広がっている。一番の自信作はキャンプ専用クサビの“先鋒(せんぼう)”。この商品は、“清須名物をつくりたい”想いから生まれた。“清須のモノづくりといえば”というブランドになりたい。だから、私は挑戦し続ける。

BOZLESは、航空機の部品と治具(じぐ)を製造するメーカー、和田製作所の新規事業からはじまった。航空機の世界は時代によって変化が激しい。“空の治具(じぐ)から海のジグへ”。業界の荒波を越える一手は、そんな冗談のような企画から出航した。取り扱う商品は、“タングステン”という珍しい金属でできた船釣り用のメタルジグルアー。私自身も経験者だが、釣りは非常に難しい。魚が釣れない日もあり、そんな状態を“ボウズ”という。真理とは矛盾するが、屋号はBOZLES(ボーズレス)。エンターテイメントに関わる会社だからこそ、遊び心を大切にしていきたい。

“日常茶飯事”という言葉があるほど、お茶という物は暮らしの中にありふれていた。しかし今は、水を飲んだり、コーヒーや紅茶を飲んだり、好みの物を口にできる時代。お茶もまた、日常の品から嗜好品へと変化した。そんな市場に合わせ、玉露軒の業態も卸業から小売業へ。変わらないのは“こだわりのお茶”をお届けしたい想いだ。今でも、京都や静岡、三重や鹿児島といったお茶の産地を訪ね、自分たちだけのブレンドを追求している。産地でもなく、銘柄でもない。“玉露軒のお茶”を飲むことを、楽しんでもらいたい。そんな味を追い求めて、お茶を淹れている。

創業130年ほどになる染物屋の4代目としてやっている。その昔は、商店が扱う前掛けや暖簾(のれん)の仕事をしてきた。今ではその需要も減り、主に全国のお祭りの“法被(はっぴ)”をつくっている。長年やっている、珍しいお客さんとの出会いもある。例えば、日本企業が海外で鏡開きをする際に着る法被もつくったことがあるが、海外から見ると、法被は和の象徴であったりもするのだろう。私自身はこの道50年。しかし、染物はつくづくむずかしい。天気や生地のさらし具合で、発色は変わる。しかも、正解はお客さん次第。だから、今日の具合を観るのが腕のみせどころだ。

(株)エムエス製作所: 詳しくはHPへ

エムエス製作所 検索

(株)BOZLES: 詳しくはHPへ

BOZLES 検索

(株)玉露軒: お求めはこちらへ

【本店】愛知県清須市西枇杷島町西六軒9

(有)紺松: ご依頼は下記番号へ

052-501-4588 【平日営業】

地元民が選ぶ # マイベスト清須

すてきな景色は、ひとの数だけ広がっている。

そこは清須市のとある場所。地元の人でも、みんなが知っているわけではない。けれど、その場の魅力を誰かに話したくなる。そんなお気に入りのスポットを見つけるのもこの街の楽しみ方のひとつ。あなただけの#マイベスト清須を、ぜひ探してみてください。

📍 詳細はこちら



#1 時をかける町屋



#2 弥生時代にタイムスリップ



#3 映画のロケ地で眺める夕日



#1 美濃街道

江戸時代の街並みの面影を残す美濃街道。屋根神様や、戦前に建てられた木造家屋が立ち並び、ノスタルジックな風情を楽しむことができます。

愛知県清須市土器野238 (周辺エリア)

#4 悲恋の琵琶

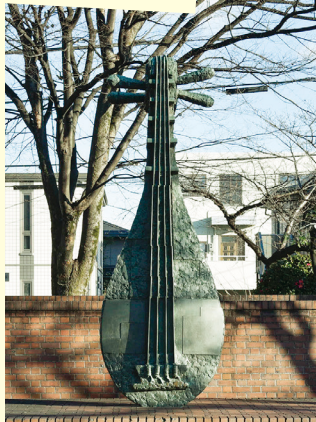

#6 ぶらり芸術鑑賞



#5 街中に佇むビールジョッキ



#2 あいち朝日遺跡ミュージアム

清須は弥生時代の歴史が眠る街。「令和のあさひムラ」を創る、さまざまなムラづくりイベントに参加できます。あなたもムラびとになりませんか。

愛知県清須市朝日貝塚1 (休館、イベント等はHPを確認)

#7 河川と生きる街の記憶



#3 みずとびあ庄内

映画「ビリギャル」のロケ地にもなった庄内川河川敷。空も街も川もすべてがオレンジに染まる時、ここにはまさに黄昏の時間が流れています。

愛知県清須市西枇杷島町北枇杷池15-1

#8 地元の電車がずらり集結



#9 日本最大級の機能美



#4 花咲公園

公園に佇む大きな琵琶の彫刻のモチーフは、遙か昔、平安時代の悲恋の物語。現在の「西枇杷島」の地名は、この伝説に由来しているといわれます。

愛知県清須市西枇杷島町花咲98

#5 キリンビール名古屋工場

清須の街並みに溶け込む、巨大なビールジョッキを模したタンク。見る場所によって表情が変わる“視覚的な味わい”をお楽しみください。

愛知県清須市寺野花笠100

#9 清洲ジャンクション

美しい立体造形から、夜景の撮影スポットとしても知られる清洲ジャンクション。道路に挟まれ近づけない検見古墳などもある、魅惑のエリアです。

愛知県清須市朝日 (朝日南西交差点付近)

#8 新川検車支区

須ヶ口駅に隣接する新川検車支区は、名古屋鉄道の車両を一望できるスポット。新川の堤防からの眺めは、名鉄車両の屋外資料館のようです。

愛知県清須市須ヶ口2126

#7 新川

清須市には、水と共生するための苦心の歴史があります。江戸時代に開削された人工河川新川があり、その長さは人工河川としては日本一を誇ります。

愛知県清須市土器野北中野199-1 (新川橋駅周辺エリア)

#6 清須市はるひ美術館

新進作家の登竜門のひとつとして知られる公募展をはじめ、全国から芸術作品を集めた企画展を随時開催。公園と図書館も併設した文化の拠点です。

愛知県清須市春日夢の森1

弥生時代の秘密を知りたいなら！



展示をチェックしてみてくださいね♪

清洲城 *Kiyosu castle*



住所 〒452-0932 愛知県清須市朝日城屋敷1-1 電話 052-409-7330 FAX 052-409-6697

引治元年(1555年)織田信長公が那古野城から入城、永禄3年(1560年)桶狭間の戦いに勝利し、ここ清須から天下統一への第一歩を踏み出した城です。現在の清洲城天主閣は平成元年(1989年)に再建され、清須の歴史を紹介する展示・映像などをご覧ください。清洲城周辺では五条川堤防や清洲公園の桜をはじめ、四季折々の散策や史跡めぐりなどを楽しむことができます。清須は名古屋城・小牧山城・犬山城・岐阜城や桶狭間古戦場なども近隣に位置し、多くの方が訪れる観光スポットです。

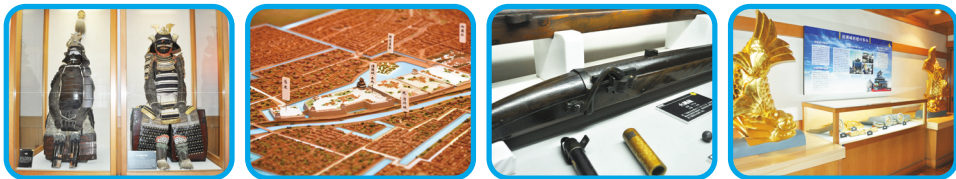

清洲城天主閣では、清須の歴史や清須ゆかりの武将などを、ジオラマシアターや展示でご紹介。火縄銃体験シアターなどもあり、清須が育んだ先人たちの偉業にも触れることができます。天主閣4階からは濃尾平野が一望でき、元旦には初日の出が見られます。

天主閣入場料金・開館案内

天主閣入場料

区分 (1人1回につき)	個人	団体	共通入場券 (清洲城・あいち朝日 遺跡ミュージアム)
大人	300円	250円	500円
小人	150円	100円	—

- 小人とは、中学生徒及び小学児童をいいます。
- 団体とは、30名以上をいいます。
- 幼児は無料です。
- 共通入場券は高校・大学等の生徒・学生は除く。有効期間はご購入された日から6か月間。※券面に印字された日付まで。

※身体障害者手帳、精神障害者保健福祉手帳、戦傷病者手帳、被爆者健康手帳又は療育手帳の交付を受けている方は受付窓口で提示して頂ければ入場料は無料、その付き添いの方は1名まで半額となります。

※清洲城天主閣は、1階~4階まで階段のご利用になります(エレベーターはありません)。

開館時間

9:00-16:30

正月三日の開館時間 | 1月1日 6:30-15:00
(受付時間) | 1月2日・3日 9:00-15:00

休館日

月曜日(月曜日が祝日・振替休日の場合は翌平日)
年末(12月29日・30日・31日)は休館
(但し、桜の花見期間と清洲城信長まつりの期間中は営業)



尾張西枇杷島まつり *Owari wishihivajima festival*



享和2年(1802年)がはじまりとされる尾張西枇杷島まつりは、毎年6月の第1土・日曜日に開催される伝統行事です。会場となる美濃街道に五輦の山車(ごねり)が練り歩き、勇壮な曳きまわしやからくり人形の演舞に見物人からの盛大な拍手と歓声があがります。まつり2目の日曜日には、セレモニーが開催され鏡割りや木遣りが披露されます。

尾張西枇杷島まつりの五輦の山車

尾張西枇杷島まつりは、名古屋東照宮祭礼の形態を受け継ぐ数少ないまつりのひとつです。まつりで約200年前から曳かれる山車は、名古屋城下で発達した典型的な「名古屋型」と呼ばれる形式で、それぞれの山車にはからくり人形が乗せられ、上段に大将人形と2体の人形、正面の一段低い中段には前人形(采振り人形)が1体乗っています。山車の下層には囃子方が、上層には人形が乗り込み、運行時には4tを超える重さとなります。

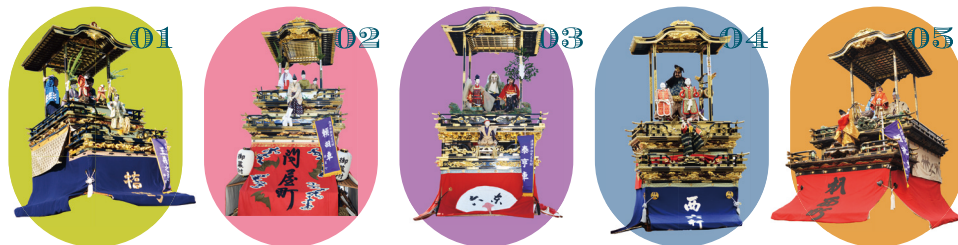

おうぎしや
王義之車
(橋詰町)

よりともしや
頼朝車
(問屋町)

たいこうしや
泰亨車
(東六軒町)

こうじんしや
紅塵車
(西六軒町)

らいこうしや
頼光車
(杵西町)

尾張西枇杷島まつりの打ち上げ花火



この地方で最も早い時期の打ち上げとなる尾張西枇杷島まつりの打ち上げ花火は、この地方の初夏の訪れを告げ、毎年多くの観客で賑わいます。市内外から多くの協賛をいただき打ち上げられる花火は、全国花火競技大会で実績のある花火師が幻想的で壮大なスターメイン等で清須の夜空を彩ります。